



# Livret d'Accueil

ISOLUCE  
45 RUE FRÉDÉRIC JOLIOT CURIE,  
13013 MARSEILLE

06 68 43 60 00  
04 91 28 68 02

BIENVENUE@ISOLUCE.NET  
WWW.ISOLUCE.NET  
MARS 2024 - V1

# BIENVENUE



The ISDA Master Agreement contains eight standard events of default (see Figure 2). It should be noted that additional events of default can be added by the parties by amending the schedule to the ISDA Master Agreement.

Figure 2: Events of Default

| Events of Default               |                        |                   |
|---------------------------------|------------------------|-------------------|
| Breach/Repudiation of Agreement | Credit Support Default | Misrepresentation |
| Errors-Default                  | Bankruptcy             |                   |

**Failure to Pay or Deliver**  
Applies to the failure by a party to make any payment or to deliver any instrument under the Agreement. Payments are covered in more detail in the Schedule to the Agreement.

**Breach or Repudiation of Agreement**  
Applies to the failure by any party to comply with the terms of the Master Agreement. It is important to note that this event covers not only the failure to make a payment or delivery and certain other obligations (such as the failure to provide information), since these events are subject to the terms of the Agreement.

An event of default under this section may also include the failure of a party to give a party the right to terminate if the other party fails to perform its contractual obligations, even if the failure is not a breach of the Master Agreement.



# Bonjour!

Bienvenue chez iSoluce, votre partenaire dans votre parcours de formation certifié **Qualiopi**. Nous sommes ravis de vous compter parmi nous et nous nous engageons à vous fournir un environnement d'apprentissage de qualité, propice à votre réussite.

# A propos de **NOTRE MISSION**



Notre mission est d'accompagner les individus et les organisations dans leur adaptation aux nouvelles technologies et pratiques numériques. Cela implique de proposer des formations qui couvrent des compétences essentielles telles que la maîtrise des outils numériques, la compréhension des enjeux de la digitalisation, le développement de stratégies numériques, et l'adoption de méthodes de travail innovantes. L'objectif est de faciliter la transformation numérique de manière efficace et durable, en veillant à ce que les apprenants soient préparés aux défis et opportunités du marché actuel.



ACCOMPAGNER  
LES  
INDIVIDUS

FORMATIONS  
AUX OUTILS  
NUMÉRIQUES

MÉTHODES  
DE TRAVAIL  
INNOVANTES

# INFORMATIONS

## Générales



### HORAIRES D'OUVERTURE

**Nos locaux sont ouverts et accessibles de 8h00 à 18h00.**

Que ce soit pour une visite, une consultation ou pour bénéficier de nos services, notre équipe est à votre disposition pour vous assurer une expérience agréable et efficace.



### CONTACTEZ-NOUS

**Pour toutes questions ou besoin d'assistance, n'hésitez pas à contacter notre équipe :**

Nous sommes à votre écoute et prêts à vous assister dans toutes vos démarches. Vous pouvez nous joindre par téléphone au 04.91.28.68.02, par courriel à [bienvenue@isoluce.net](mailto:bienvenue@isoluce.net), ou encore en remplissant le formulaire de contact disponible sur notre site web. Nous nous engageons à vous répondre dans les plus brefs délais.





## ACCÈS AUX LOCAUX

L'accès à nos locaux est facilité pour garantir une expérience fluide et agréable dès votre arrivée.

Retrouvez-nous au **45 Rue Frédéric Joliot Curie, Hôtel Technologique Marseille Innovation, Bureau 238, 13013 MARSEILLE**, situé à seulement 5 minutes à pied de la station de métro La Rose.

Pour votre confort, nous disposons d'**un parking** où vous pourrez vous garer aisément lors de votre visite.

Il est important de noter que nos locaux ne sont malheureusement **pas accessibles aux personnes à mobilité réduite** pour le moment.

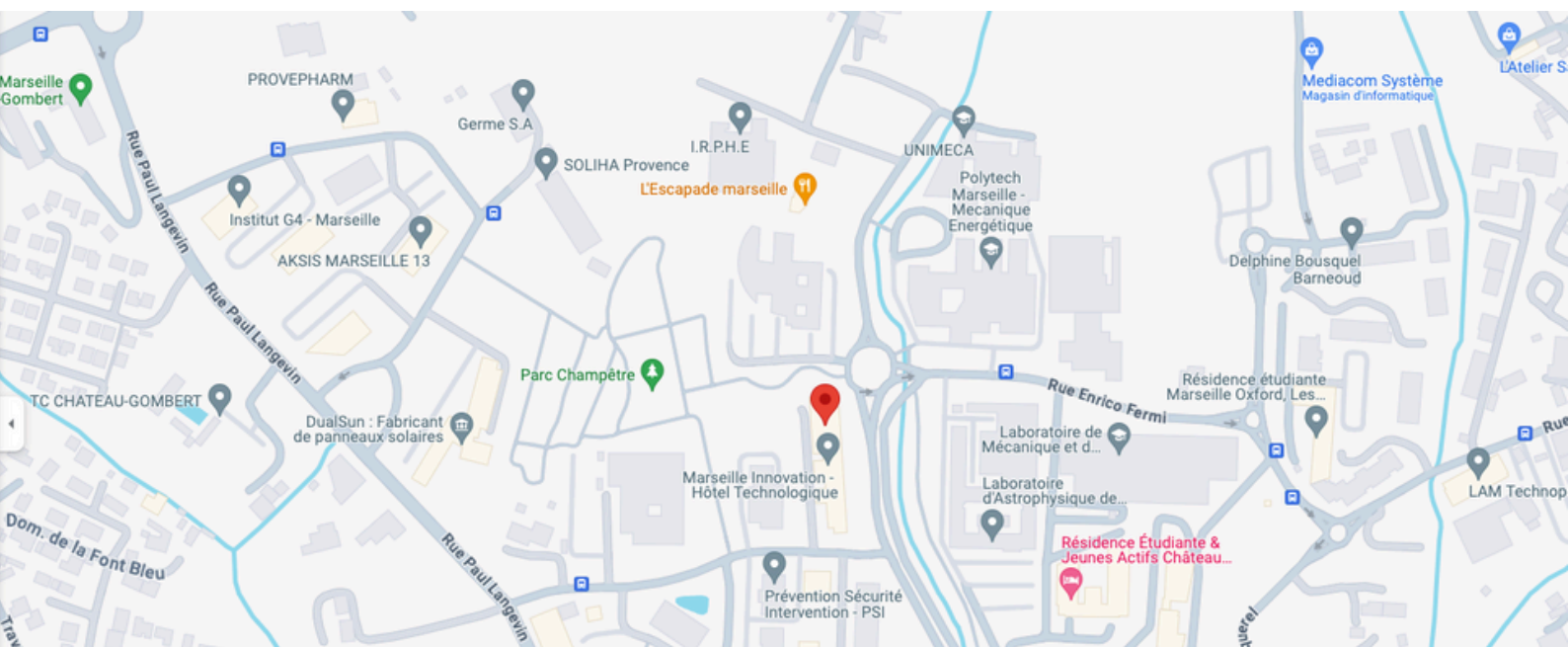

# PARCOURS

Formation



**FORMATEURS**

3 formateurs experts sont à votre disposition selon la disponibilité de leur planning. Nous contacter pour connaître les délais.

## Organigramme.

ISoluce

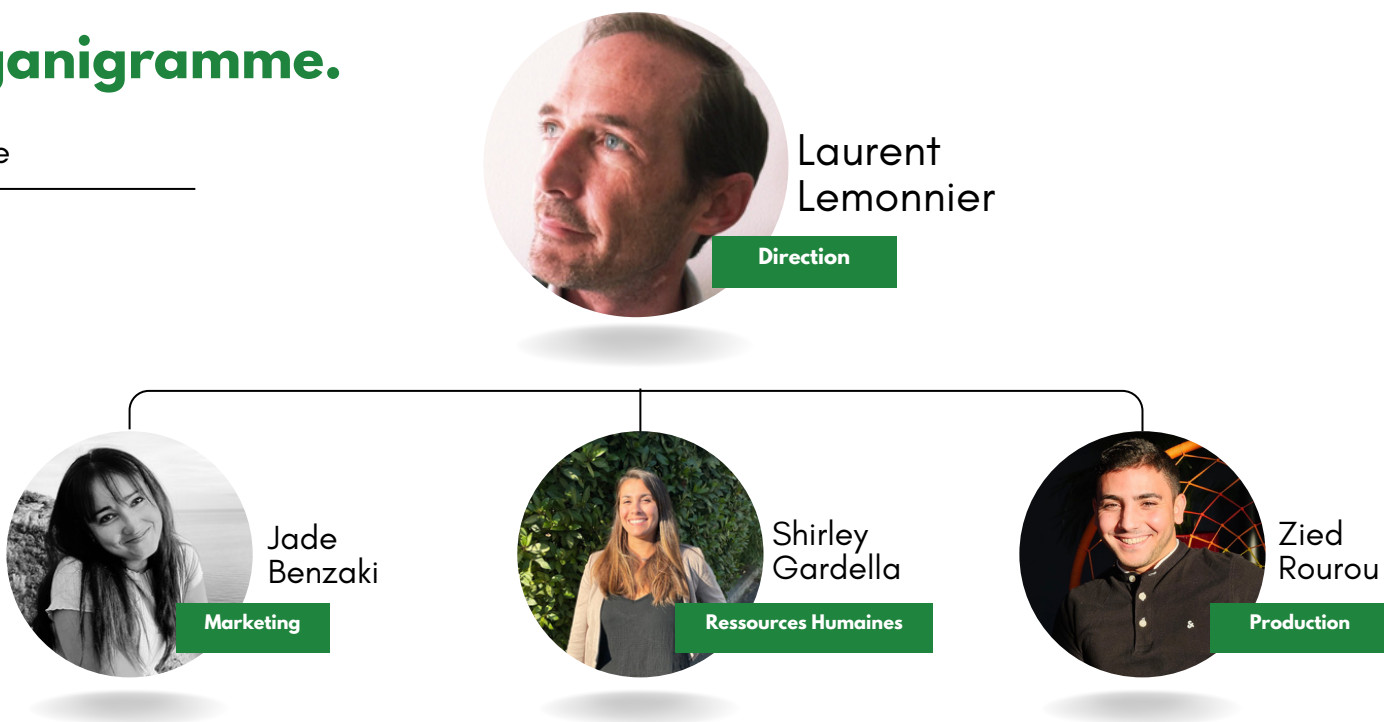



## MODALITÉS D'ÉVALUATION

Afin de garantir que la formation que nous vous offrons soit parfaitement adaptée à vos besoins spécifiques et à votre niveau de compétence actuel, nous avons mis en place un processus initial consistant en un test de niveau détaillé. Cette évaluation nous permet de personnaliser notre programme d'enseignement pour qu'il corresponde au mieux à vos attentes et à vos objectifs d'apprentissage, assurant ainsi une expérience éducative des plus enrichissantes et efficaces.



## SUPPORT ET ACCOMPAGNEMENT

- Plan du cours pour introduction
- Création d'un environnement de travail pédagogique
- Création de cas d'usages permettant d'intégrer l'approche théorique
- La formation se déroulera dans les bureaux d'iSoluce
- Utilisation d'un ordinateur afin d'assurer la formation (macbook pro)
- Utilisation d'une télévision en guise de second écran
- La formation peut se faire en distanciel, par visio en utilisant l'outil Google Meet



# A bientôt **MERCI !**

Nous tenons à exprimer notre profonde gratitude pour avoir sélectionné Isoluce pour votre parcours de formation. C'est un honneur de vous avoir parmi nous et nous espérons que votre expérience a été à la hauteur de vos attentes.

Nous serions ravis de vous accueillir de nouveau dans un futur proche. Sachez que nos portes vous restent ouvertes pour toute nouvelle aventure d'apprentissage.

Un grand merci pour votre confiance et à très bientôt chez Isoluce !



Thanks!

**VOTRE AVIS ★★★★★**

Votre satisfaction est notre satisfaction !  
Vous avez apprécié votre formation ?  
N'hésitez pas à nous laisser un avis sur  
Google : [www.isoluce.net](http://www.isoluce.net)